上海漫畫

THE SHANGHAI SKETCH

做牛馬
張光宇作

72

中華民國十八年九月七日（星期六）
上海山東路五十一號中國美術刊行社出版

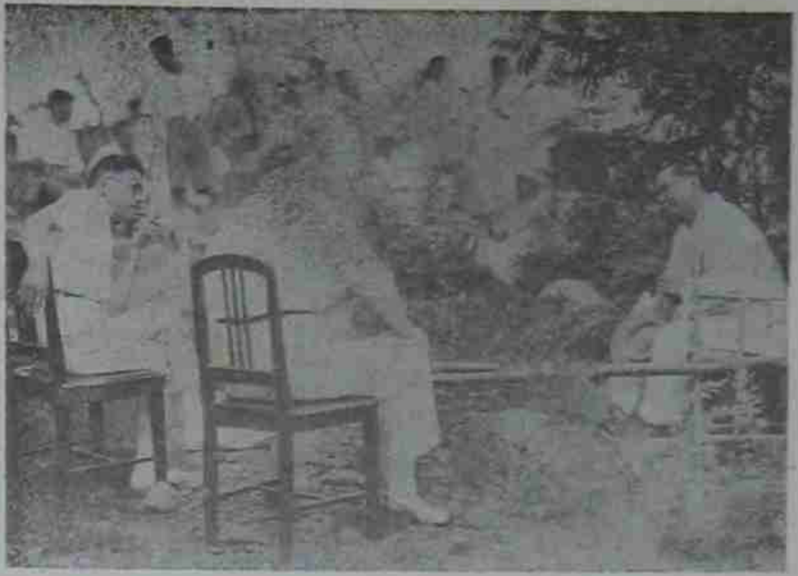

孫科遊嶗山之攝影（右）與鐵道部顧問孟太爾及膠濟路局長顏德慶之談話（左）與其公子（徐匯溶攝）

最近青島中外人士，合力發起燈綵烟火游藝大會，備極一時之盛，會址〃爲海水浴場，圖示全場夜景。（徐匯溶攝）

西湖照慶寺爲四大叢林之一近忽清焚毀（東來攝）

明袁子晉之山水眞跡　雲蔭堂藏

巨大的空中怪物，德國齊柏林飛船，往來紐約與柏林之間；最近忽然飛抵了日本一次，這是大大的熱鬧了一回，數千萬人仰首歡呼，如潮般的觀衆，都認定這科學萬能世界裏面，像這樣在空中行駛得非常穩妥的怪物！還是不可多得呢！上圖乃在日本的德人歡迎該船情形。

布爾塞維克拿了鐮刀斧頭斫死他治下的農民和工人，現在他又想施之於鄰居，可是這兩件東西都殘缺了　文鼎作

寰球中國學生會會長朱少屛先生之女公子朱青小姐，年方七歲，天真活潑，並善歌舞。

（光藝攝）

右圖爲法學家錢劍秋女律師，及錢叡君，爲錢女士之任，定於九月七日赴美，入紐約大學，專攻法律，兼爲戲劇協社調查代表。 靜山攝

下圖爲陳穎如女士 吳駿攝

北平女子西洋畫學校之畢業生

蔣漢澄攝

右爲費愛麗斯女士，上爲其自畫像也。

上圖爲陳韵輝女士及其作品「樹梢飛雲」一幀

（漢澄攝）

黃君蘭女士

（漢澄攝）

人體習作（單淑芳女士作）

TARANTULLE
太林土而
輭洋紗
為襯衫料之大王
無與倫比
仁記路二十五號
大利洋行發

雲裳
為上海唯一之婦女服裝商店

剖之見其質純
嗅之知其香妙
吸之信其味好
金磚牌香烟

淺予作　　新秋之裝

最近的理由衝突！

阿！恐嚇信！
郵差送來一封信

上海人之死
汽車來逃命
電線斷下逃命
終於流彈殞命

小小的統計

陳諾裕先生

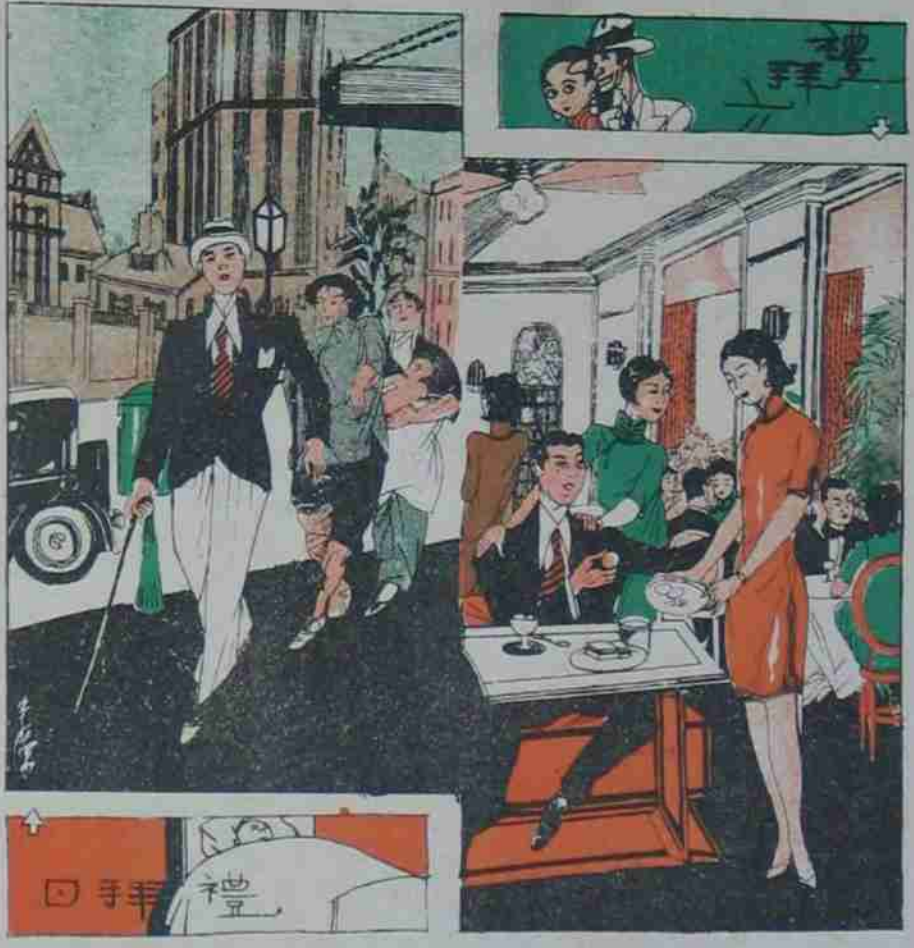
禮拜
禮拜日

孔雀領帶
毛貨襯裡
永不變樣
上海
南京路
貴州路口

高亭唱片
人人愛聽

秋季
大減價
七月初五起
西裝每套廿元
新裝每件五元
皮鞋每雙三元半
各部貨品特別削價
南京路中市
新新公司

青陽港一角　淺攝

星期日之午　光漢作

我們一番覦誘，倒也躍躍欲試，我們果然臨時組織一個黑貓隊Black Cat party在上星期六早晨帶了蓬帳，買了不少食品由眞茹車站出發，當日十時到淡麗，我們幾人極爲合作，把蓬帳搭好之後，忽然想起缺一面旗子，淺予犧牲了一條白色手帕在上面畫了一個黑貓，作算是我們黑貓隊的標記，（按黑貓是Good Luck的象徵）這樣一來什麼都已解決，我們把所帶來的麵包，廣東香蕉，罐頭魚等搬出來當作午餐，光漢肚皮雖小，吃量很大，於是我們給他一個混號『橡皮肚子』。

把不得趕緊吃完，便急于着游泳衣，撲通跳下港裏去，水是那麼清而甜，多喝幾口也不礙事，再也不像虹口游泳池那麼骯髒的。我們在水裏浸得極其舒暢，半天方起來，便趕着預備夜飯，大家分工合作，光漢擔任炊事主任，好容易把一頓夜飯弄好，嚼草地大嚼起來。

夜來天氣悶熱，在蓬帳更糟糕，淡麗的蚊子可不是玩的，多而且大，好在我們帶帳子來不致受侵略，終于把一夜挨過。

第二天是星期日，果然外國人紅男綠女成羣結隊絡繹不絕地帶食品，樂器，來野宴，游泳。的確外國人對于露宿Picnic非常注重，作爲一種極高尚的娛樂，因爲牠能給予人們身體上的健康。中國人對這層實在還莫明其妙，更不要說去實行，他們許會覺得這種事情太無聊了。

就在星期日早上，大家想着要吃大菜，便立刻和淺予光漢寶銘到崑山買，雞，牛肉，豬肉回來光漢因爲把肉燒得不熟，給我們埋怨。閒話少說，吃光這餐大菜，又急着游泳去。這時節外國人擠得很，男女都穿着游泳衣，我們也雜在裏面，論起外國人的體格來，男和女的身體處處都能表出壯。

浸在水裏，比什麼都快活。

晨光曦微中，那些蓬帳，是我們的鄰舍。

青陽港露宿的SKETCH

近來遊泳之風大盛，提起遊泳，一般人認爲一種時髦不過的事，我們幾個朋友不肯落人之後，也跟着學起遊泳來。可是上海的遊泳場因而天天鬧着客滿之患，簡直使你插身不得。於是和「淺予」「光漢」「姑贊」「寶銘」商量決定到淡麗港宿去。在那裏可以毫無拘束地大游而特游了。

青陽港外人稱「Henli」離崑山五里許

自上海北站乘火車出發約一小時便可直達彼地，港水清可鑑人，風景亦算不錯，慚愧自家中國人倒不知道去領略享受，反而讓外國人每星期日成羣結隊來這裏逍遙作樂，游泳，露宿，划舟，Picnic無所不至，簡直如外人的樂園，大有不可一世之概。『俾夕作晝』的上海人，倒不知道有這樣清爽的天然游泳場，只把虹口游泳池當作了不得的大海，遇他喝喝幾口雜菜湯，受了不少悔氣，也算是游了一回泳，神氣得了不得　淺予光漢這回經

早晨九時半時候，『黑貓隊』五人，在眞茹車站出發，行李搬家似的，一切的用品都靠在這十個手事搬運，旁邊有几位非武裝同志，站着微笑，大概他們這些久經風霜的戰士，反覺得這樣的學生，不享清閒反而受苦，未免太無見識，然而我們這個「出發」倒有不同呢？　上圖

跳之速寫　秋甫作

【我們的家】『門映清流，背臨綠野』這就是我們的家；雪白的蓬幕，映着淺碧的草地，一種清幽，生趣，靜亦不能在高樓大廈中找尋，我們用不着什麼裝飾，什麼佈置，自然給我們一個極其美妙的園庭。　下圖

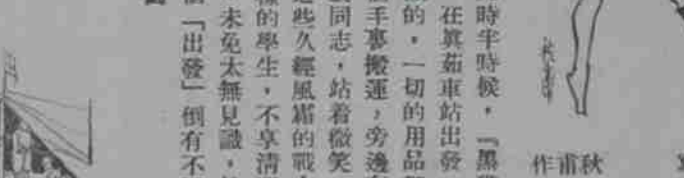

青陽港的游艇化一塊錢，可以玩上一天。

水手式的淺予　濃攝

何寶銘君　淺作

右圖爲青陽港之石橋，游泳者大都從此躍下

上圖爲返滬時在青陽港車站上所作，右，胡秋甫君，中，鄭光漢君，左，劉始贊君，淺作

英來，這我們且不要管他我們只能覺悟，努力鍛練我們自己的身體而已我們就這樣吃，游，划舟，很寫意地住了三天，星期一才回來。

本來不值得在這裏聲張，不過我們自己覺得經過這兩三天的露天生活，給我們不少的快感！淺予光漢居然也學會了游泳，我們特地來介紹給上海的朋友，自然的生活是不可不去嘗試嘗試的。

秋甫一九二九．九．五．

蓬帳前之黑貓，除自右至左，光漢，寶銘，始贊，秋甫，淺子。

殺饞　淺攝

野餐　淺攝

葉淺予君　光漢作

她說：我的手晒黑了！[illegible]　光漢攝

千代洋行

專售照相材料　代客沖晒放大

冠生園飲食部

佈置美化　雅潔絕倫

十期叢刊

每册祇售大洋六角

材料豐富，裝璜美麗，可作學畫範本，可作贈友禮品。

光漢，徐進，詠逵，子洋，海濤，流氓，匯濤，建文，同光，漢澄，效禹，一飛，逸千，雲岡，者石，光地，鴻熙，諸君公鑒：八月份承賜大作，不勝感激！請即於收條上簽字蓋章，至會計部領取稿酬！是後尚乞多賜大作，不勝盼禱！

編輯部啓

預告

下期刊有（海的畫家）一篇，是藝術家倪貽德先生之大著，並附極有價值之插圖數幅，請讀者注意！

定閱價目

另售	每份	小洋一角
本埠	半年	大洋一元五角
	全年	大洋二元八角
外埠	半年	大洋一元六角
	全年	大洋三元
國外	半年	大洋二元
	全年	大洋三元八角

寄費在內郵票九五計算以一分半分爲限

廣告價目

每格高二英寸寬二寸四分之三

每月（四期算）單色二十五元

彩色四十元

長期，短期，封面，另議。

王先生

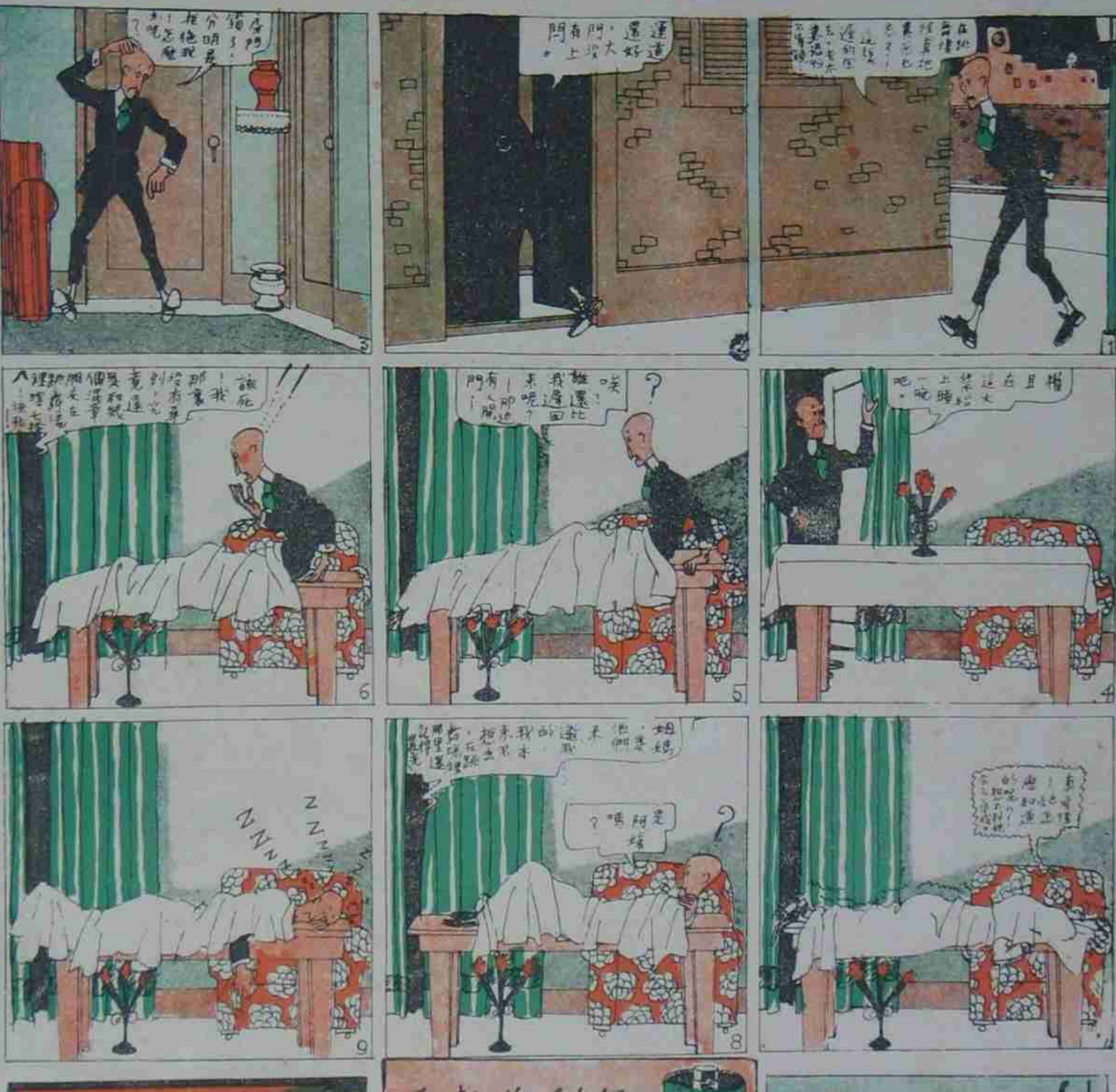
運道還好，大門沒有上閂。
房門鎖了！分明是拒絕我！怎麼呢？
暫且在這大菜枱上睡一晚吧。
是阿媽嗎？

常備四種藥
永除百樣病
上海虎標永安堂總行

便利牌乾電
用完電池壳 請君勿拋棄
將六枚交來 可換畫中美
孅閨眷臥畫 橫幅極精緻
四個月為期 舊曆十月底
誰人立約章 牌名是便利
外埠關兌人 隨處有代理

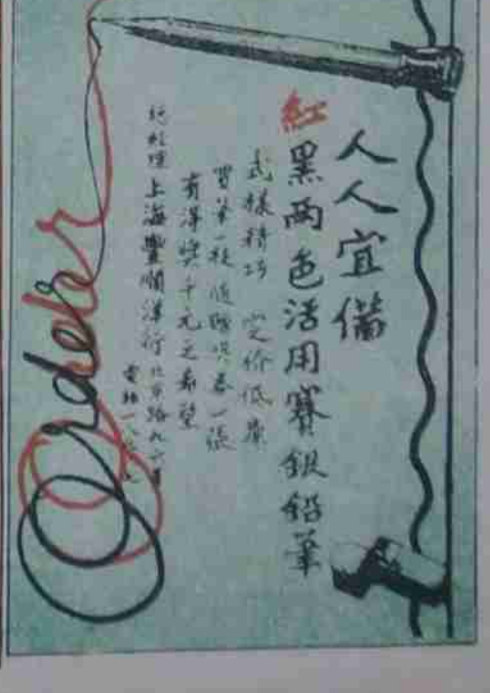
人人宜備
紅黑兩色活用寶銀鉛筆
式樣精巧 定價低廉
總經理 上海豐順洋行
Order